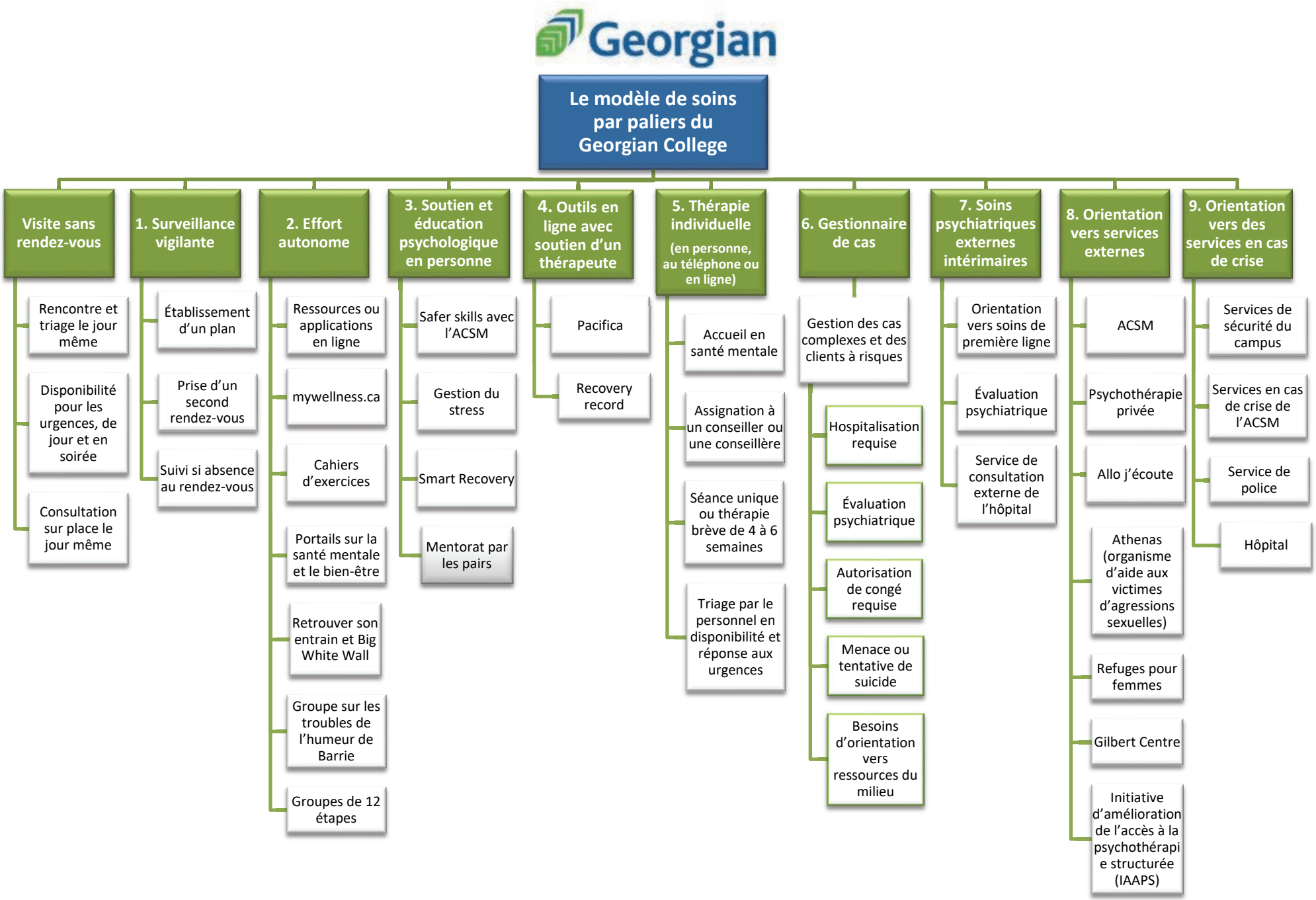

D'après le modèle conçu par Peter Cornish, Ph. D., et Rice Fuller, Ph. D., de la Memorial University.